

## 零点快换夹持系统

# 规格说明书

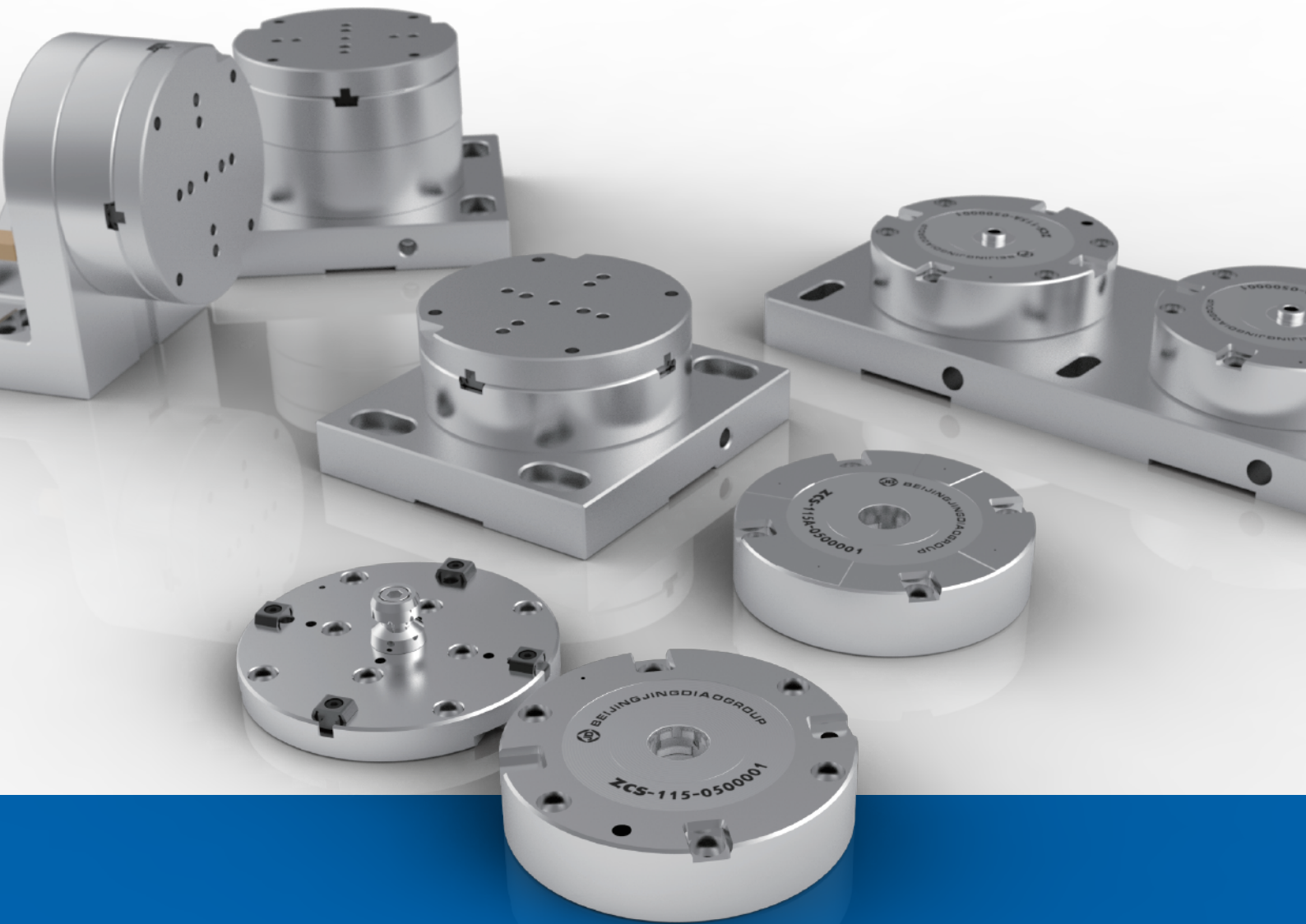

- 操作产品前，请认真阅读并理解本说明书。
- 请妥善保管本说明书，以便随时查阅。
- 未经许可禁止以任何形式转载、复制和修改本说明书。

## 目 录

<b>零点快换夹持系统</b>	<b>2</b>
零点快换夹持系统及明细表	2
清洁型零点快换夹持系统及明细表	3
双零点快换夹持系统及明细表	4
卧式零点快换夹持系统及明细表	5
多轴零点快换夹持系统及明细表	6
清洁检测型双零点快换夹持系统及明细表	7
清洁检测型四零点快换夹持系统及明细表	8
<b>转接板系统及可选工具</b>	<b>9</b>
零点快换转接板	9
仿形夹钳 JD-SC-115	9
<b>零点快换</b>	<b>10</b>
零点快换JD-ZCS-115	10
零点快换JD-ZCS-115A	10
<b>定位元件及组合</b>	<b>11</b>
拉钉	11
角度定位器	11
<b>零点快换底板，底座及垫块</b>	<b>12</b>
底板D155	12
底板D2-150	12
底板D155A	12
底板D2-150A	13
底板D4-150A	13
底座H90	13
底座M115	14
底座M115L	14
垫块H-35	14

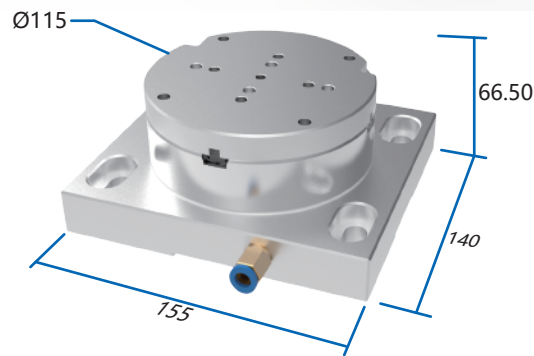
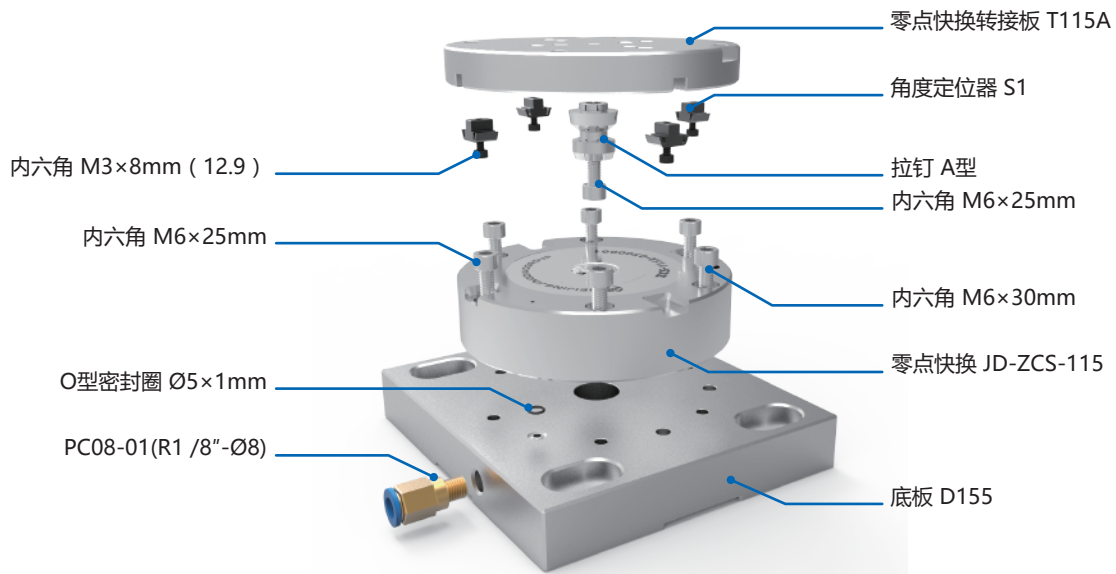
**零点快换夹持系统：03-X1000**

**零点快换夹持系统 03-X1000 产品代码：6.500.0000220000**
**配件明细表**

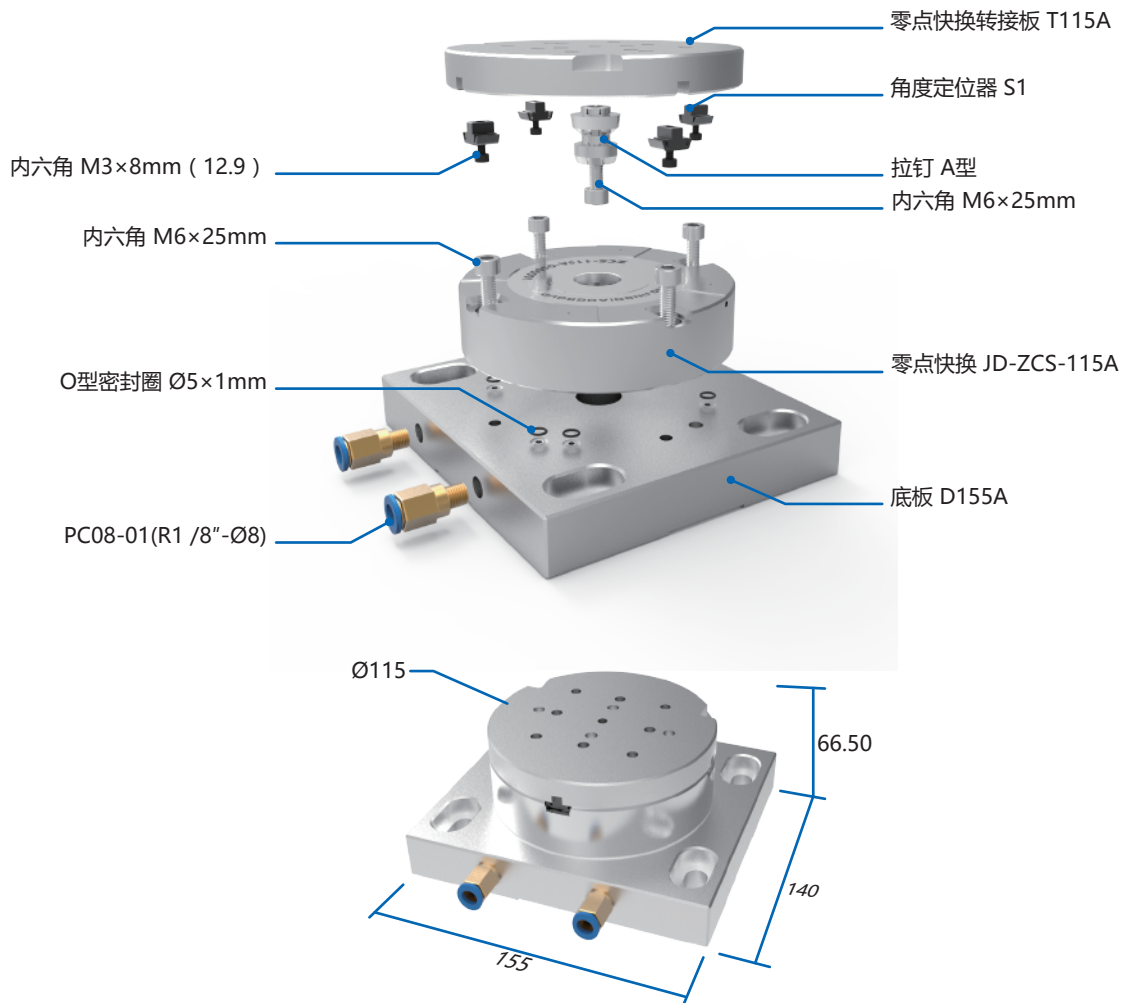
序号	产品编码	规格型号	产品代码	数量
1	03-1001	底板 D155	6.500.0000990851	1
2	03-1002	零点快换 JD-ZCS-115	6.500.0000180000	1
3	03-1003	拉钉A型	6.500.0000180010	1
4	03-1004	零点快换转接板 T115A	6.500.0000991354	1
5	03-1005	角度定位器 S1	6.500.0000180011	4
6	X-0617	内螺纹圆柱销	6.563.0301101102	2
7	O-0501	O型密封圈 Ø5×1mm	1.4.4.02100500006	1
8	D-0625	内六角 M6×25mm	1.1.1.01060025130	3
9	D-0630	内六角 M6×30mm	1.1.1.01060030130	4
10	D-0308	内六角 M3×8mm ( 12.9 )	1.1.1.01030008102	4
11	P-0801	PC08-01 ( R1 /8"-Ø8 )	1.4.5.10116238401	1

**清洁型零点快换夹持系统：03-X3000**

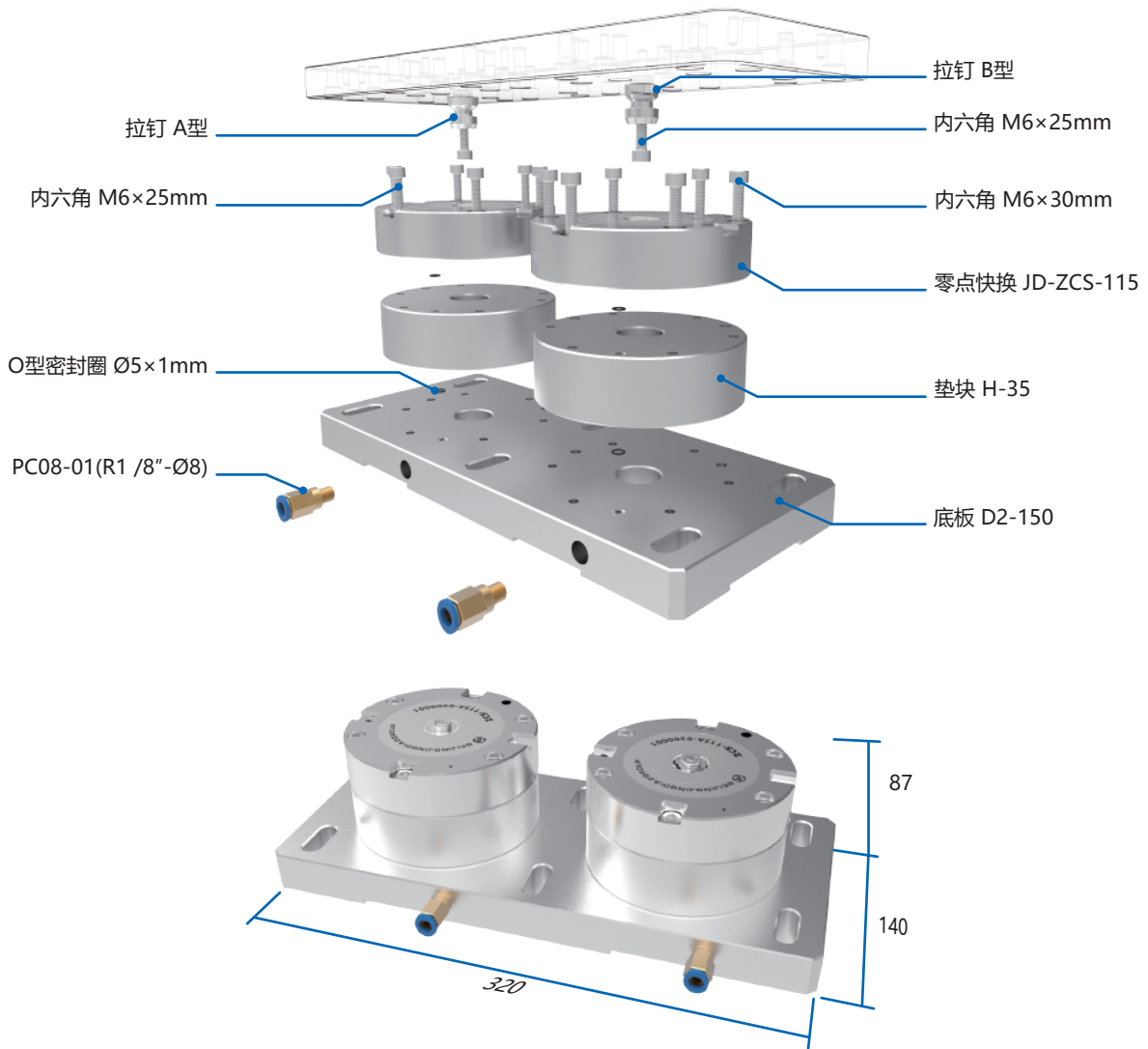
**清洁型零点快换夹持系统 03-X3000 产品代码：6.500.0000230000**
**配件明细表**

序号	产品编码	规格型号	产品代码	数量
1	03-3001	底板 D155A	6.500.0000991353	1
2	03-3002	零点快换 JD-ZCS-115A	6.500.0000817400	1
3	03-1003	拉钉 A型	6.500.0000180010	1
4	03-3004	零点快换转接板 T115A	6.500.0000991354	1
5	03-1005	角度定位器 S1	6.500.0000180011	4
6	X-0617	内螺纹圆柱销	6.563.0301101102	2
7	O-0501	O型密封圈 Ø5×1mm	1.4.4.02100500006	5
8	D-0625	内六角 M6×25mm	1.1.1.01060025130	5
9	D-0308	内六角 M3×8mm ( 12.9 )	1.1.1.01030008102	4
10	P-0801	PC08-01(R1 /8"-Ø8)	1.4.5.10116238401	2
11	S-1010	内六角平顶丝 M10×10	1.1.1.04100010052	2

**双零点快换夹持系统：03-X2000**

**双零点快换夹持系统 03-X2000 产品代码：6.500.0000240000**
**配件明细表**

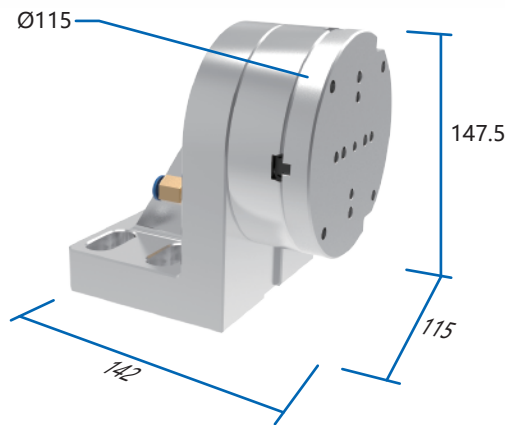
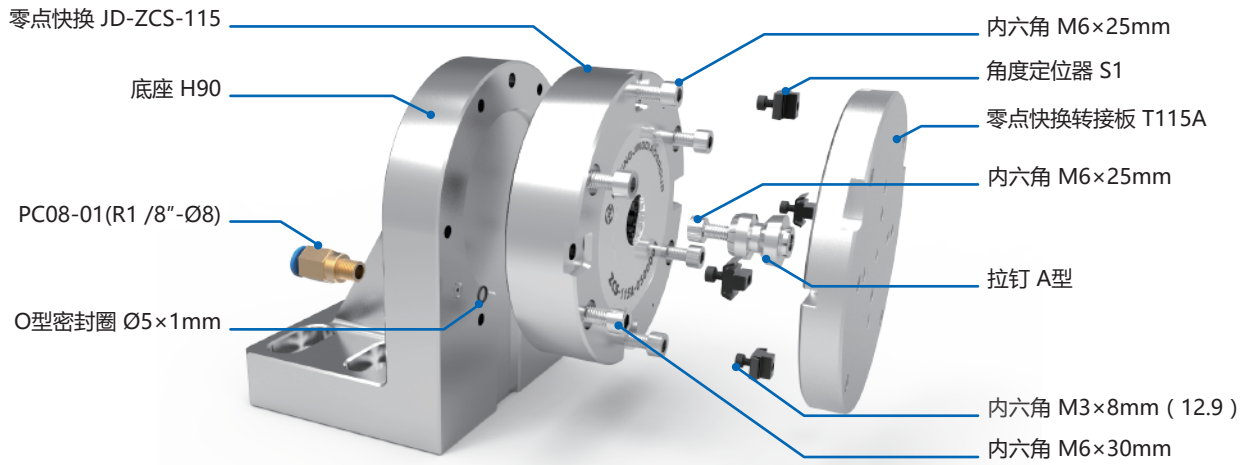
序号	产品编码	规格型号	产品代码	数量
1	03-2001	底板 D2-150	6.500.0000990877	1
2	03-1002	零点快换 JD-ZCS-115	6.500.0000180000	2
3	03-1003	拉钉 A型	6.500.0000180010	1
4	03-2003	拉钉 B型	6.500.0000990921	1
5	03-2002	垫块 H-35	6.500.0000990815	2
6	X-0617	内螺纹圆柱销	6.563.0301101102	8
7	O-0501	O型密封圈 Ø5×1mm	1.4.4.02100500006	4
8	D-0625	内六角 M6×25mm	1.1.1.01060025130	6
9	D-0630	内六角 M6×30mm	1.1.1.01060030130	8
10	D-0525	内六角 M5×25mm	1.1.1.01050025130	12
11	P-0801	PC08-01(R1 /8"-Ø8)	1.4.5.10116238401	2

卧式零点快换夹持系统：03-X4000



卧式零点快换夹持系统 03-X4000 产品代码：6.500.0000250000

配件明细表

序号	产品编码	规格型号	产品代码	数量
1	03-4001	底座 H90	6.500.0000991355	1
2	03-1002	零点快换 JD-ZCS-115	6.500.0000180000	1
3	03-1003	拉钉 A型	6.500.0000180010	1
4	03-1004	零点快换转接板 T115A	6.500.0000991354	1
5	03-1005	角度定位器 S1	6.500.0000180011	4
6	X-0617	内螺纹圆柱销	6.563.0301101102	2
7	O-0501	O型密封圈 Ø5×1mm	1.4.4.02100500006	1
8	D-0625	内六角 M6×25mm	1.1.1.01060025130	3
9	D-0630	内六角 M6×30mm	1.1.1.01060030130	4
10	D-0308	内六角 M3×8mm ( 12.9 )	1.1.1.01030008102	4
11	P-0801	PC08-01(R1 /8"-Ø8)	1.4.5.10116238401	1

多轴零点快换夹持系统：03-X5000

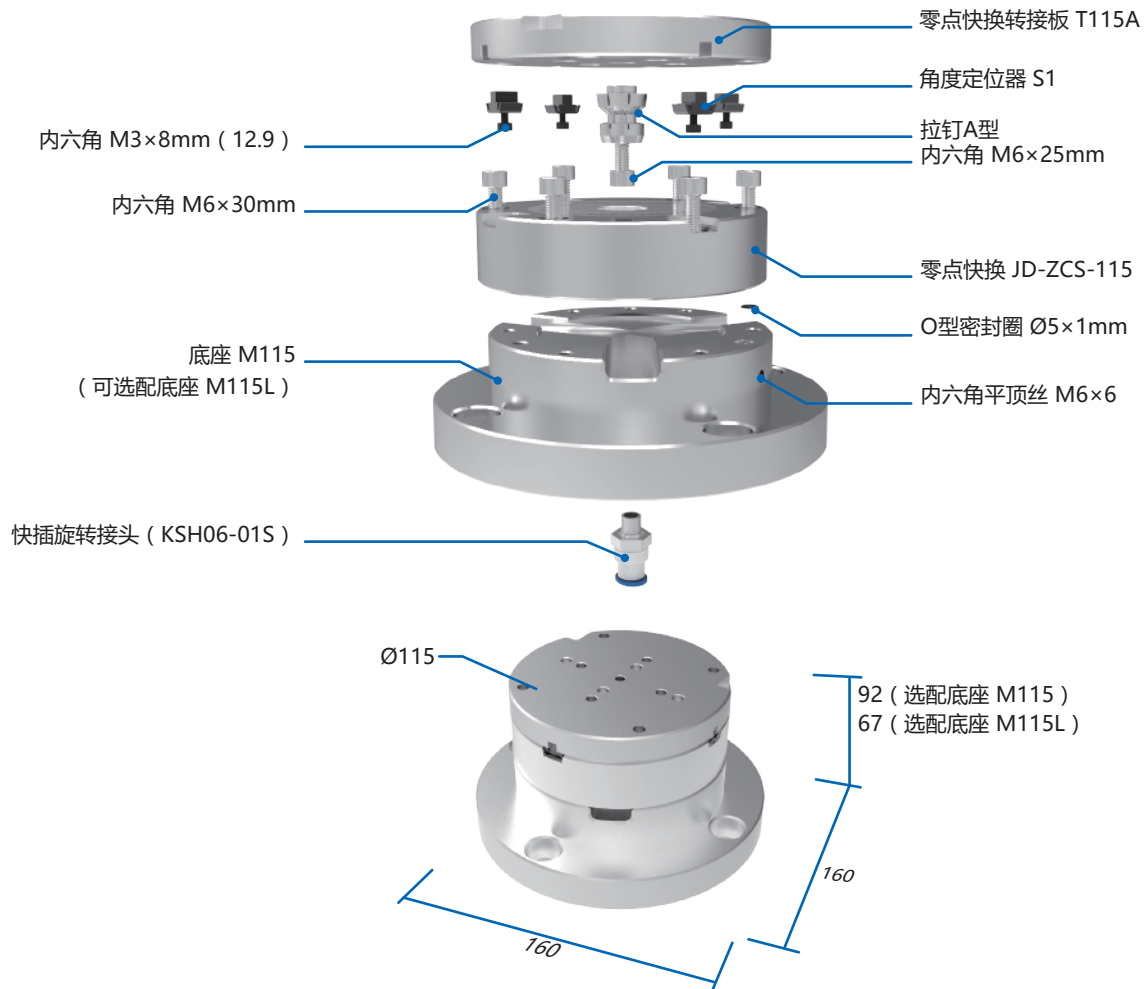

多轴零点快换夹持系统 03-X5000 产品代码：6.500.0000210000 (底座M115) / 6.500.0000818400 (底座M115L)

配件明细表

序号	产品编码	规格型号	产品代码	数量
1	03-5001	底座 M115	6.500.0000991356	1 (2选1)
	03-5002	底座 M115L	6.500.0000991384	
2	03-1002	零点快换 JD-ZCS-115	6.500.0000180000	1
3	03-1003	拉钉 A型	6.500.0000180010	1
4	03-1004	零点快换转接板 T115A	6.500.0000991354	1
5	03-1005	角度定位器 S1	6.500.0000180011	4
6	X-0617	内螺纹圆柱销	6.563.0301101102	2
7	O-0501	O型密封圈 Ø5×1mm	1.4.4.02100500006	1
8	D-0625	内六角 M6×25mm	1.1.1.01060025130	3
9	D-0630	内六角 M6×30mm	1.1.1.01060030130	4
10	D-0308	内六角 M3×8mm (12.9)	1.1.1.01030008102	4
11	K-0601	快插旋转接头 (KSH06-01S)	1.4.5.10116238305	1
12	S-0606	内六角平顶丝 M6×6	1.1.1.04060006130	1

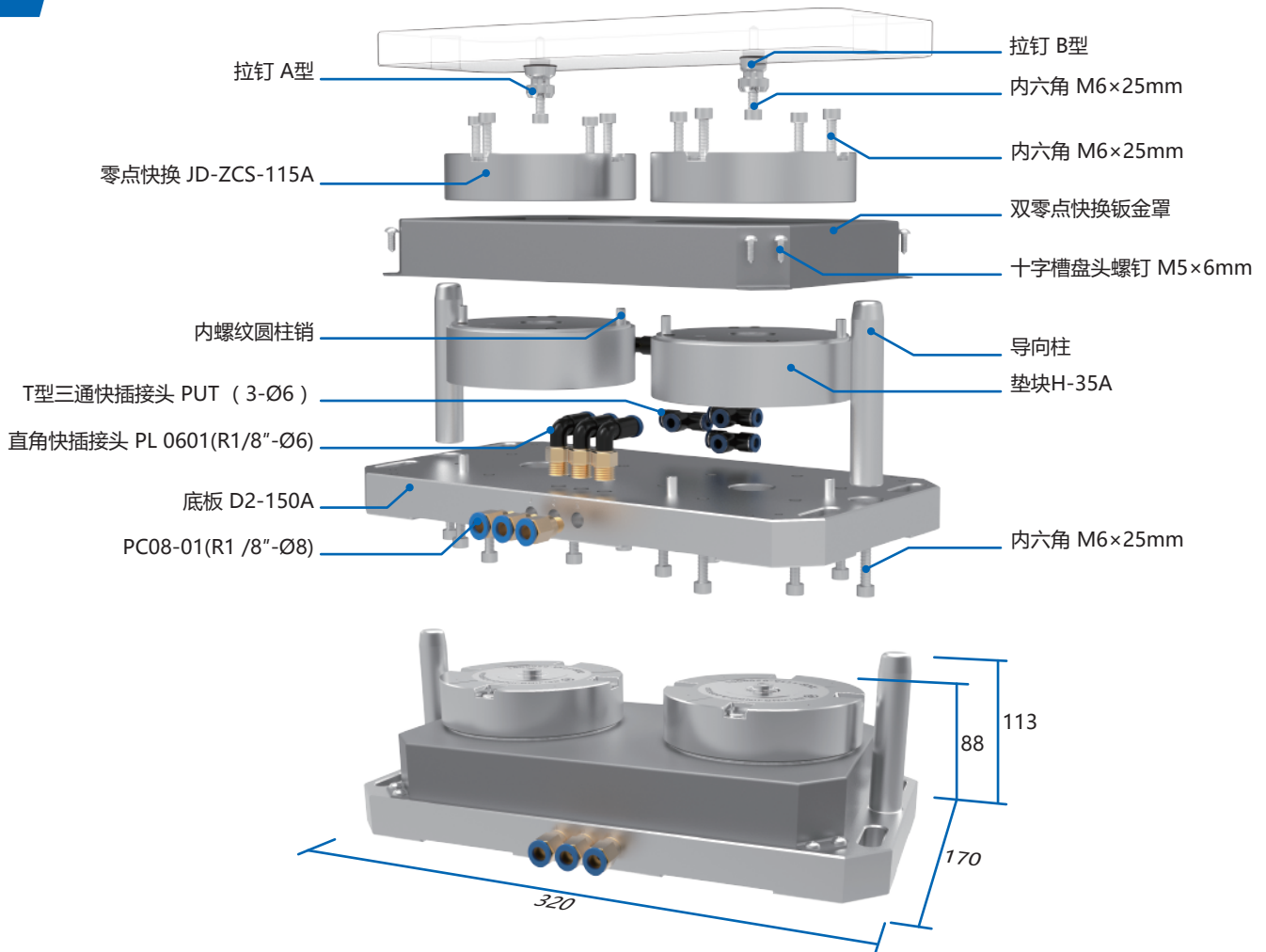
**清洁检测型双零点快换支持系统：03-X7000**

**清洁检测型双零点快换支持系统 03-X7000 产品代码：6500.0000.819100**
**配件明细表**

序号	产品编码	规格型号	产品代码	数量
1	03-7001	底板 D2-150A	6500.0000.991573	1
2	03-3002	零点快换 JD-ZCS-115A	6.500.0000817400	2
3	03-1003	拉钉 A型	6.500.0000180010	1
4	03-2003	拉钉 B型	6.500.0000990921	1
5	03-7002	垫块H-35A	6500.0000.991473	2
6	X-0617	内螺纹圆柱销	6.563.0301101102	8
7	03-7003	橡胶密封塞	6500.0000.991595	2
8	03-7004	导气垫塞	6500.0000.991520	2
9	S-0606	内六角平顶丝 M6×6	1.1.1.04060006130	2
10	S-0806	内六角平顶丝 M8×6	1.1.1.04080006130	6
11	O-0602	O型密封圈 Ø6×1.8mm	1.4.4.01006001001	2
12	O-0501	O型密封圈 Ø5×1mm	1.4.4.02100500006	10
13	D-0625	内六角 M6×25mm	1.1.1.01060025130	24
14	D-0506	十字槽盘头螺钉 M5×6mm	1.1.1.02050006130	8
15	DX-0118	导向柱	6500.0000.991596	2
16	B-0202	双零点快换钣金罩	6500.0000.991574	1
17	P-0801	PC08-01(R1/8"-Ø8)	1.4.5.10116238401	3
18	W-0601L	直角快插接头 PL 0601(R1/8"-Ø6)	1.4.5.10216238301	9
19	T-0506	T型三通快插接头 PUT (3-Ø6)	1.4.5.10338338302	3

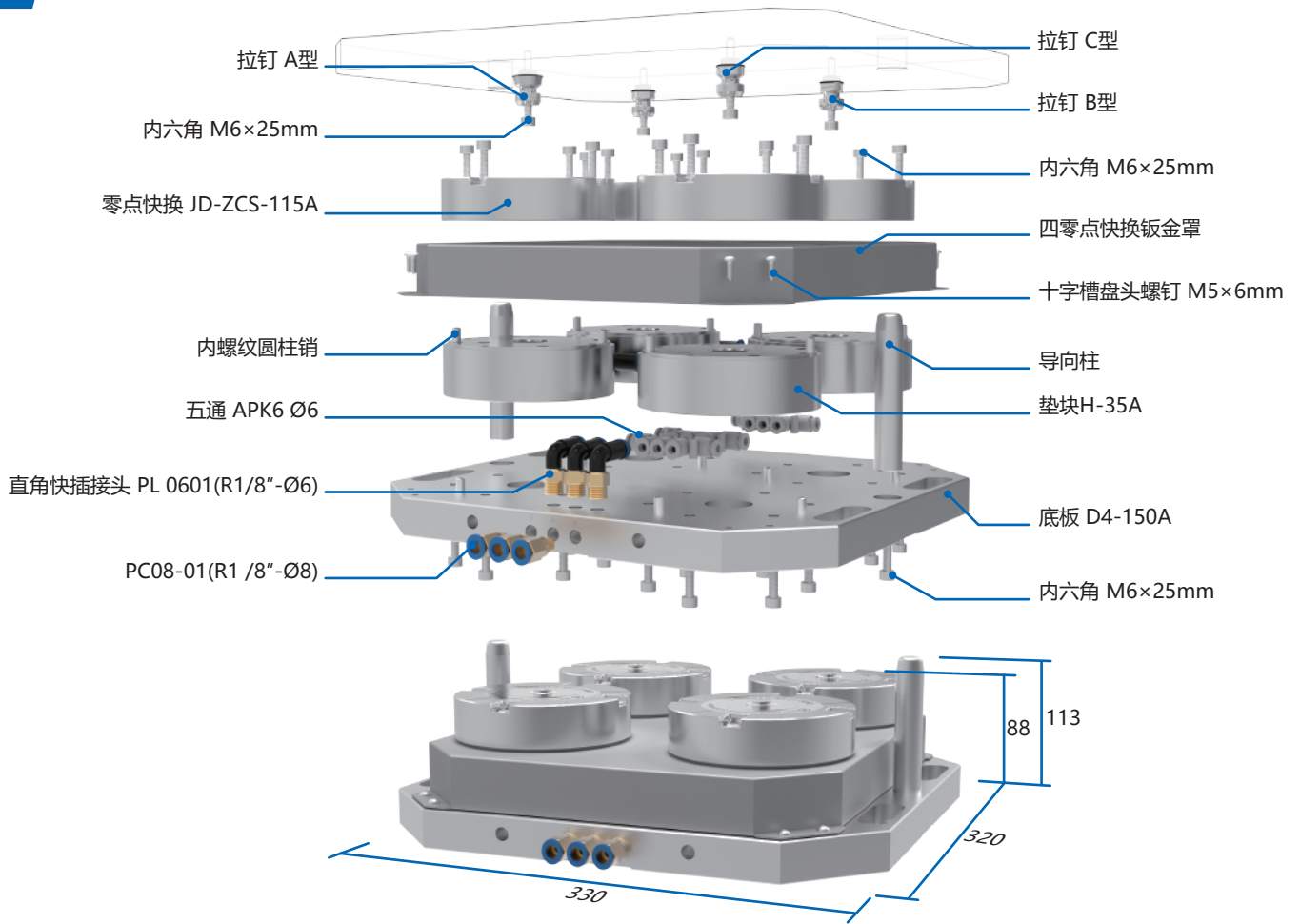

**清洁检测型四零点快换夹持系统：03-X8000**

**清洁检测型四零点快换夹持系统 03-X8000 产品代码：6500.0000.819200**
**配件明细表**

序号	产品编码	规格型号	产品代码	数量
1	03-8001	底板 D4-150A	6500.0000.991446	1
2	03-3002	零点快换 JD-ZCS-115A	6.500.0000817400	4
3	03-1003	拉钉 A型	6.500.0000180010	1
4	03-2003	拉钉 B型	6.500.0000990921	1
5	03-6003	拉钉 C型	6.500.0000990879	2
6	03-7002	垫块H-35A	6500.0000.991473	4
7	X-0617	内螺纹圆柱销	6.563.0301101102	16
8	03-7003	橡胶密封塞	6500.0000.991595	4
9	03-7004	导气垫塞	6500.0000.991520	4
10	S-0606	内六角平顶丝 M6x6	1.1.1.04060006130	4
11	S-0806	内六角平顶丝 M8x6	1.1.1.04080006130	12
12	O-0602	O型密封圈 Ø6x1.8mm	1.4.4.01006001001	2
13	O-0501	O型密封圈 Ø5x1mm	1.4.4.02100500006	20
14	D-0625	内六角 M6x25mm	1.1.1.01060025130	44
15	D-0506	十字槽盘头螺钉 M5x6mm	1.1.1.02050006130	8
16	DX-0118	导向柱	6500.0000.991596	2
17	B-0404	四零点快换钣金罩	6500.0000.991523	1
18	P-0801	PC08-01(R1/8"-Ø8)	1.4.5.10116238401	3
19	W-0601L	直角快插接头 PL 0601(R1/8"-Ø6)	1.4.5.10216238301	15
20	WT-0506	五通 APK6 Ø6	1.4.5.20538338301	3

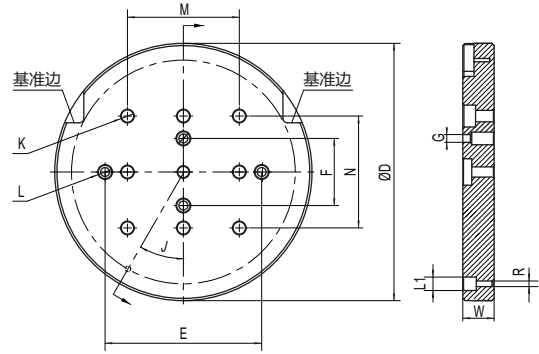
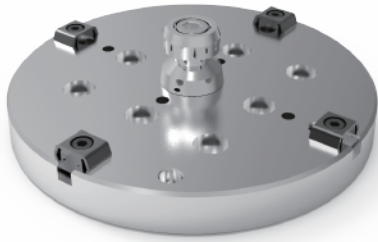
### 转接板系统 : 03-X3200



说明：1、L1重切削时，使用 $\varnothing 6$ 销钉；2、R防呆时，使用M3螺钉。

单位：mm

型号	D	M	N	K	L	E	F	W	G	J	L1	R
T115A	115	50	50	8-M5	4-D6 <sup>+0.01</sup>	70	30	14	4	30°	D6 <sup>+0.01</sup>	M3

### 转接板系统 03-X3200 产品代码：6.500.0000270000

#### 配件明细表

序号	产品编码	规格型号	产品代码	数量
1	03-3004	零点快换转接板 T115A	6.500.0000991354	1
2	03-1003	拉钉 A型	6.500.0000180010	1
3	03-1005	角度定位器 S1	6.500.0000180011	4
4	D-0625	内六角 M6×25mm	1.1.1.01060025130	1
5	D-0308	内六角 M3×8mm ( 12.9 )	1.1.1.01030008102	4

### 仿形夹钳 JD-SC-115 : 03-1100

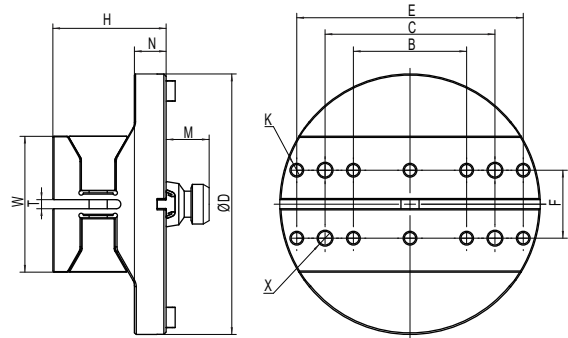

单位：mm

型号	D	M	N	H	W	T	B	C	E	F	K	X
JD-SC-115	115	19	14	50	60	4	50	75	100	30	8-M6	4-D6 <sup>+0.01</sup>

### 仿形夹钳JD-SC-115 03-1100 产品代码：6500.0000.818900

#### 配件明细表

序号	产品编码	规格型号	产品代码	数量	序号	产品编码	规格型号	产品代码	数量
1	03-1101	快夹本体	6500.0000.991694	1	7	X-0617	内螺纹圆柱销	6.563.0301101102	2
2	03-1102	快夹楔形块-1	6500.0000.991695	1	8	D-0615	内六角 M6×15mm	1.1.1.01060015102	6
3	03-1103	快夹楔形块-2	6500.0000.991696	1	9	D-0840	内六角 M8×40mm	1.1.1.01080040130	1
4	03-1104	夹钳铝块	6500.0000.991823	2	10	D-0625	内六角 M6×25mm	1.1.1.01060025130	1
5	03-1003	拉钉A型	6.500.0000180010	1	11	D-0308	内六角 M3×8mm	1.1.1.01030008102	4
6	03-1005	角度定位器S1	6.500.0000180011	4					

## 零点快换 JD-ZCS-115 : 03-1002

### 硬质不锈钢结构 (硬度≥HRC50)

- 重复中心定位精度 < 0.003mm
- 建议工作气压 : 0.5~0.8 MPa
- 使用寿命 30万次
- 可单独或成组使用

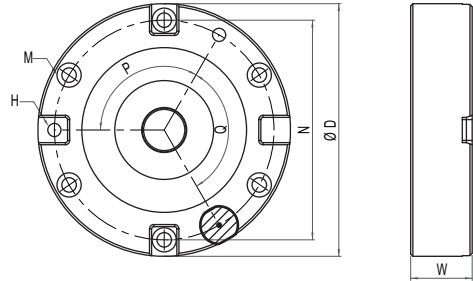

单位 : mm

型号	D	N	W	M	H	P	Q	kg
JD-ZCS-115	115	100	28	6-M6×25	2-D6 <sup>+0.01</sup>	120°	120°	1.8

说明 : H为安装定位销孔位。

产品编码	规格型号	产品代码
03-1002	零点快换 JD-ZCS-115	6.500.0000180000

## 零点快换 JD-ZCS-115A : 03-3002

### 硬质不锈钢结构 (硬度≥HRC50)

- 重复中心定位精度 < 0.003mm
- 建议工作气压 : 0.5~0.8 MPa
- 使用寿命 30万次
- 具备清洁功能
- 可单独或成组使用

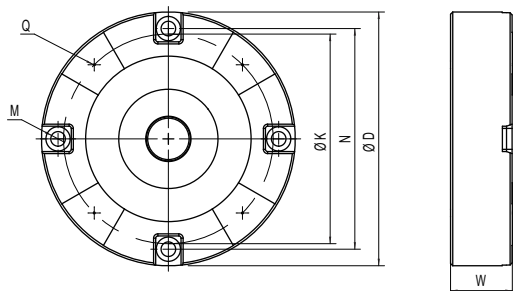

单位 : mm

型号	D	N	K	M	Q	W	kg
JD-ZCS-115A	115	100	95	4-M6×25	Ø0.8	28	1.8

说明 : H为安装定位销孔位 ; Q为清洁气孔。

产品编码	规格型号	产品代码
03-3002	零点快换 JD-ZCS-115A	6.500.0000817400

### 拉钉 A型 : 03-1003

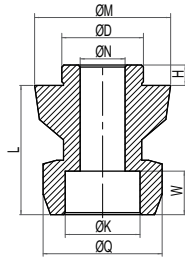

单位 : mm

型号	D	N	W	M	H	K	L	Q
A	12 <sup>-0.01</sup>	6.6	6.4	20	3	11	19	17.5

说明 : 安装使用M6内六角螺钉。

产品编码	规格型号	产品代码
03-1003	拉钉 A型	6.500.0000180010

### 拉钉 B型 : 03-2003

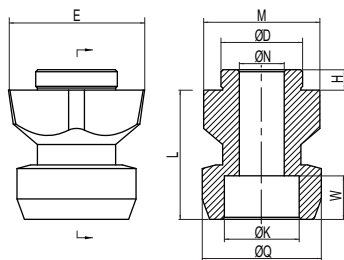

单位 : mm

型号	E	D	N	W	M	H	K	L	Q
B	20	12 <sup>-0.01</sup>	6.6	6.4	17	3	11	19	17.5

说明 : 安装使用M6内六角螺钉。

产品编码	规格型号	产品代码
03-2003	拉钉 B型	6.500.0000990921

### 拉钉 C型 : 03-6003

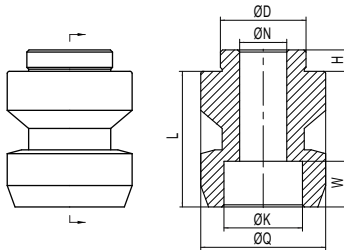

单位 : mm

型号	D	N	W	H	K	L	Q
C	12 <sup>-0.01</sup>	6.6	6.4	3	11	19	17.5

说明 : 安装使用M6内六角螺钉。

产品编码	规格型号	产品代码
03-6003	拉钉 C型	6.500.0000990879

### 角度定位器 S1 : 03-1005

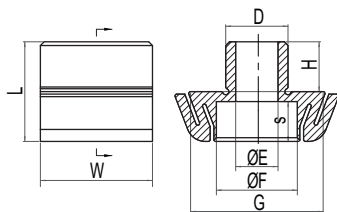
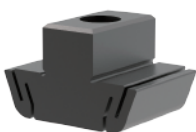

单位 : mm

型号	D	H	W	L	E	F	G	S
S1	5 <sup>-0.01</sup>	4	9	8	3.4	6.5	10.65	3.2

说明 : 安装使用M3内六角螺钉。

产品编码	规格型号	产品代码
03-1005	角度定位器 S1	6.500.0000180011

底板 D155 : 03-1001

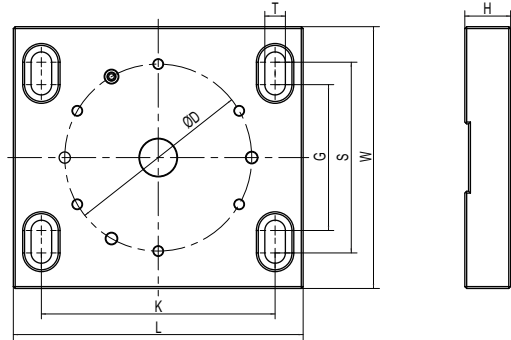
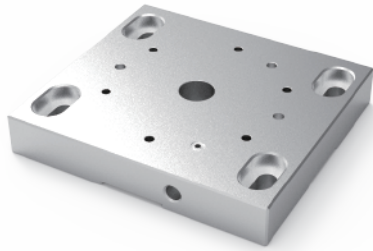

单位 : mm

型号	L	K	W	S	G	D	T	H
D155	155	125	140	102	78	100	11	24.5

产品编码	规格型号	产品代码
03-1001	底板 D155	6.500.0000990851

底板 D2-150 : 03-2001

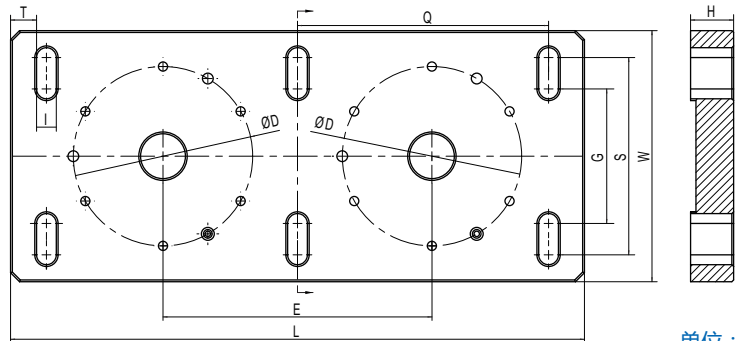
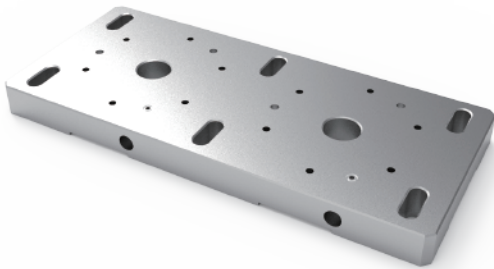

单位 : mm

型号	L	E	W	S	G	D	I	H	Q	T
D2-150	320	150	140	110	75	100	11	24	140	14.5

产品编码	规格型号	产品代码
03-2001	底板 D2-150	6.500.0000990877

底板 D155A : 03-3001

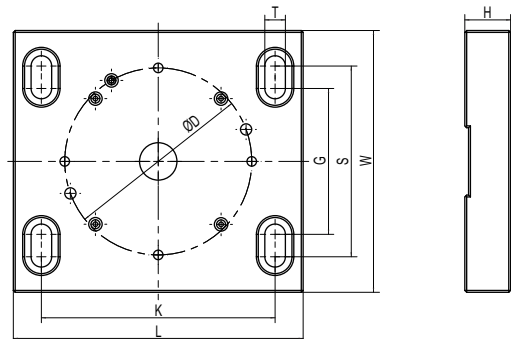
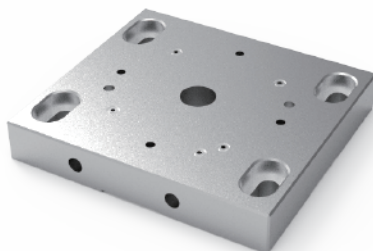

单位 : mm

型号	L	K	W	S	G	D	T	H
D155A	155	125	140	102	78	100	11	24.5

产品编码	规格型号	产品代码
03-3001	底板 D155A	6.500.0000991353

底板 D2-150A : 03-7001

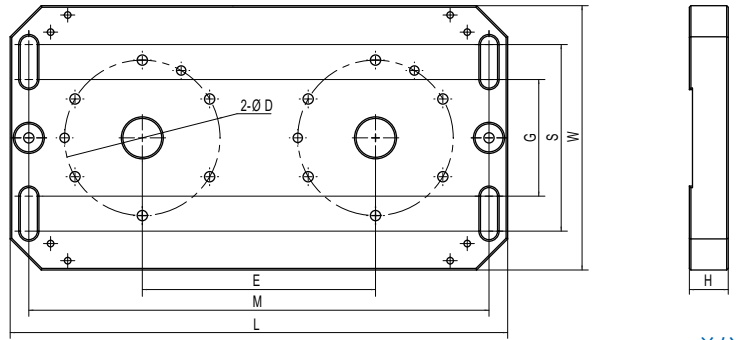
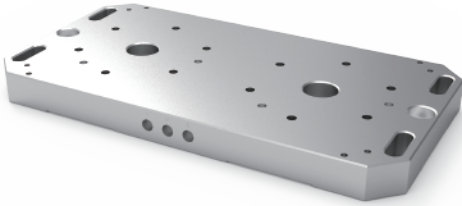

单位 : mm

型号	L	M	E	G	S	W	H	D
D2-150A	320	296	150	75	120	170	25	100

产品编码	规格型号	产品代码
03-7001	底板 D2-150A	6500.0000.991573

底板 D4-150A : 03-8001

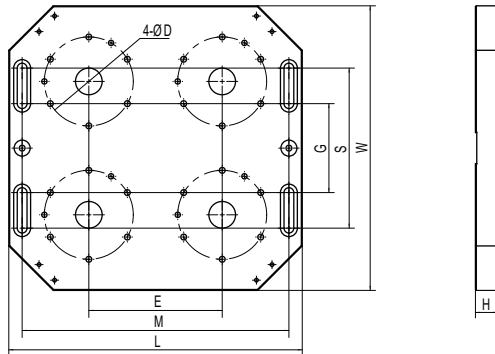
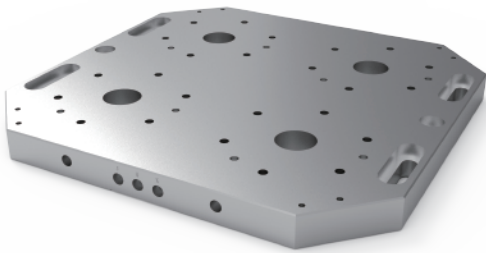

单位 : mm

型号	L	E	M	G	S	W	H	D
D4-150A	330	150	300	100	180	320	25	100

产品编码	规格型号	产品代码
03-8001	底板 D4-150A	6500.0000.991446

底座 H90 : 03-4001

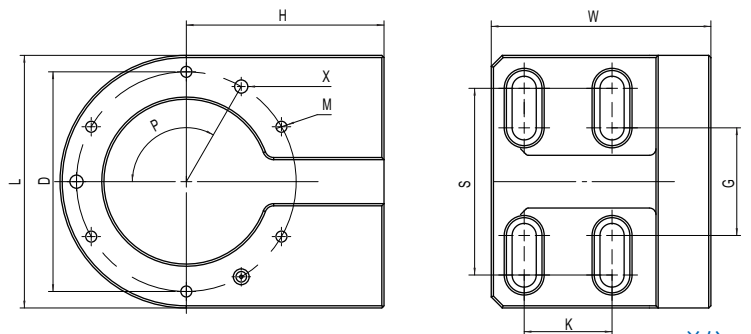

单位 : mm

型号	L	D	H	P	X	M	W	S	G	K
H90	115	100	90	120°	D6 <sup>+0.01</sup> <sub>0</sub>	6-M6	100	85	49	40

产品编码	规格型号	产品代码
03-4001	底板 H90	6.500.0000991355

底座 M115 : 03-5001

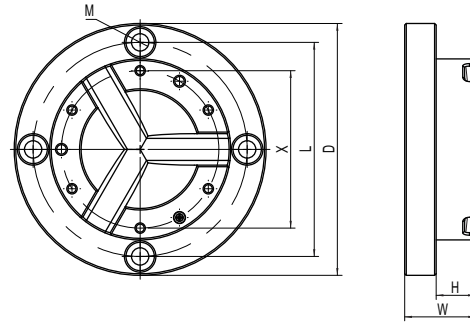

单位 : mm

型号	D	L	X	M	W	H
M115	160	136	100	4-M10	50	25

产品编码	规格型号	产品代码
03-5001	底板 M155	6.500.0000991356

底座 M115L : 03-5002

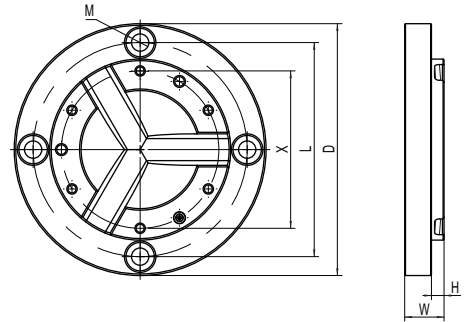
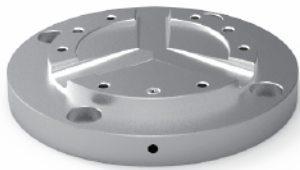

单位 : mm

型号	D	L	X	M	W	H
M115L	160	136	100	4-M10	25	8

产品编码	规格型号	产品代码
03-5002	底板 M155L	6.500.0000991384

垫块 H-35 : 03-2002

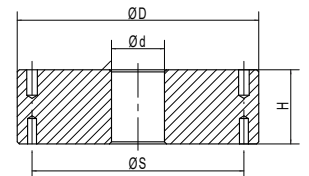
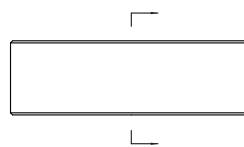
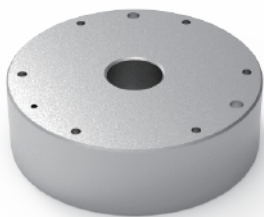

单位 : mm

型号	D	d	S	H
H-35	114	25	100	35

产品编码	规格型号	产品代码
03-2002	垫块H-35	6.500.0000990815



地址：北京市门头沟区石龙工业区永安路 10 号

邮编：102308

总机：010-60801188

咨询热线：400-6789-532

邮箱：market@jingdiao.com

扫码关注“北京精雕”

